GRANDE ÉCOLE DU NUMÉRIQUE

La Grande Ecole du Numérique

Quelques données clés

La pénurie de talents du numérique sévit en France et touche toutes les entreprises : TPE, start-ups, grands groupes, administrations publiques…

80 000

D'après un rapport du Conseil d'Orientation pour l'Emploi, 80 000 postes seraient vacants dans le numérique en **2020**

(COE 2017)

200 000

Selon une étude conduite par le Boston Consulting Group, il manquera 200 000 *« talents »* digitaux à l'horizon de **2022**.

(*Medef*, juin 2019))

1,5 million

D'ici **2030**, le marché français du travail pourrait manquer de 1,5 million de talents digitaux. Cela représenterait une perte de 175 milliards d'euros de revenus pour les entreprises

(étude du cabinet de conseil Korn Ferry d'octobre 2018)

La GEN en quelques mots

Face à ce constat de pénurie des profils du numérique, la Grande École du Numérique (GEN) a été lancée en 2015 par le Gouvernement pour développer **un réseau de formations aux métiers du numérique.**

En contrepartie du **label GEN** et d'une éventuelle subvention d'amorçage, ces formations s'engagent à former **des publics peu ou pas qualifiés et éloignés de l'emploi** et à les accompagner vers une insertion professionnelle dans le secteur numérique.

Le réseau GEN compte plus de 750 formations labellisées qui ont formé plus de 18 000 personnes à fin 2018

Notre triple ambition

Une ambition
ÉCONOMIQUE

Répondre
aux besoins
en compétences
des entreprises

Une ambition
TERRITORIALE

Répartir
de façon équilibrée
l'offre de formations
partout en France

Une ambition
SOCIALE

Favoriser l'inclusion en
permettant aux jeunes
et aux demandeurs
d'emploi de se former

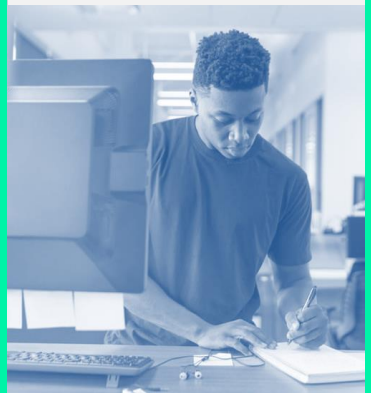

La Gouvernance de la GEN

La Grande École du Numérique est un groupement d'intérêt public (GIP) comprenant 16 membres :

- Liberté • Égalité • Fraternité – République Française – Ministère de l'Économie, de l'Industrie et du Numérique – Secrétariat d'État au Numérique
- Liberté • Égalité • Fraternité – République Française – Ministère du Travail
- Liberté • Égalité • Fraternité – République Française – Ministère de l'Enseignement Supérieur, de la Recherche et de l'Innovation
- Liberté • Égalité • Fraternité – République Française – Ministère de la Cohésion des Territoires
- pôle emploi
- Union Nationale des Missions Locales – Représenter et accompagner les réseaux d'insertion
- Caisse des Dépôts – Groupe
- Régions de France
- OPCALIA – Promoteur de compétences
- OPCO Atlas
- CPU – Conférence des Présidents d'Université
- syntec numérique
- CINOV-IT
- Capgemini
- Société Générale
- orange

Les dates clés de la GEN

Septembre Octobre 2015
1er appel à labellisation

Août 2016 Février 2017
2ème appel à labellisation

Avril 2018 Novembre 2018
3ème appel à labellisation

Septembre 2015
Lancement de la Grande École du Numérique (GEN) par le Président de la République

Novembre 2016
Création du Groupement d'Intérêt Public (GIP) de la Grande École du Numérique

Décembre 2017
410 formations labellisées
11 400 apprenants formés ou en cours de formation

Décembre 2019
750 formations labellisées
10 000 nouveaux apprenants formés d'ici fin 2019

751

formations sur l'ensemble du territoire depuis 2016

9 familles de métiers

- Développement
- Réseau, Infrastructure et sécurité
- Maintenance et support
- Marketing et e-commerce
- Data
- Interface, Graphisme et création
- Communication digitale
- IoT et robotique
- Gestion et pilotage

0 prérequis académiques

7 mois de formation en moyenne

16 personnes par cohorte en moyenne

90% en présentiel

Source : chiffres clés GEN 2018

400+

structures qui ont en commun des méthodes pédagogiques innovantes

Des établissement de l'enseignement supérieur

CENTRALE MARSEILLE
IMT Lille Douai
École Mines-Télécom
IMT-Université de Lille
EPITECH
L'ECOLE DE L'EXPERTISE INFORMATIQUE
UNIVERSITÉ HAUTE-ALSACE

Des associations

PoleS
Social Builder
mixité & numérique
FACE
le cnam
42

Des organismes de formation privé

SIMPLON.CO
le wagon
WEB ACADEMY
OPENCLASSROOMS
3W ACADEMY
POP SCHOOL

Des organismes publics

afpa
greta

Des fondations

APPRENTIS D'AUTEUIL

Source : chiffres clés GEN 2018

Le profil des apprenants

18 976

apprenants formés à fin 2018

24%
sont des femmes

17%
sont résidents (ou issus) des QPV

69%
ont moins de 30 ans

57 %
de niveau bac ou infra

43 %
de niveau bac+2 à bac+5

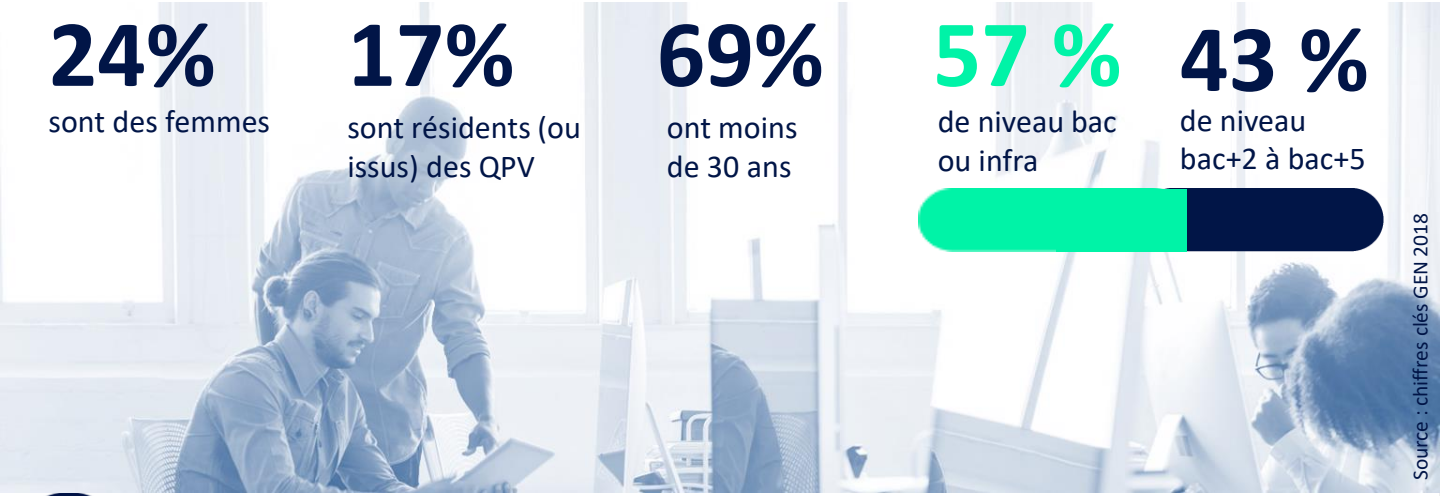

Source : chiffres clés GEN 2018

85%

de sorties positives en 2018

58% ont accédé à l'emploi (CDI, CDD)

dont **10%** ont créé leur entreprise

27% Poursuivent leur formation (apprentissage…)

Des recruteurs satisfaits

Son aisance en public fait d'elle une consultante hors-pair

Jean-Noël Karamian,
manager d'Imane
chez Capgemini

Il est toujours le premier arrivé et le dernier parti

Amaël Le Lan,
manager de Tony
chez Expertime

Il a plus de maturité que les autres

Franck Birba,
manager de Benoit
chez Leya (Start-up)

Ça fait 10 mois qu'il est là et on a l'impression que ça fait des années

Romuald Guiffant,
manager d'Emmanuel
à la Région de Bretagne

Source : chiffres clés GEN 2018

37%

de femmes dans les formations GEN en 2019 ?*

En 2018, la GEN avait déjà formé 24 % de femmes alors qu'elles ne représentaient cette année là que 17% des effectifs digitaux des entreprises.

Nos formations labellisées intègrent au minimum 30% de femmes dans leurs promotions.

*En 2019, on devrait même approcher les 37%, les formations nouvellement labellisées s'y étant engagées.

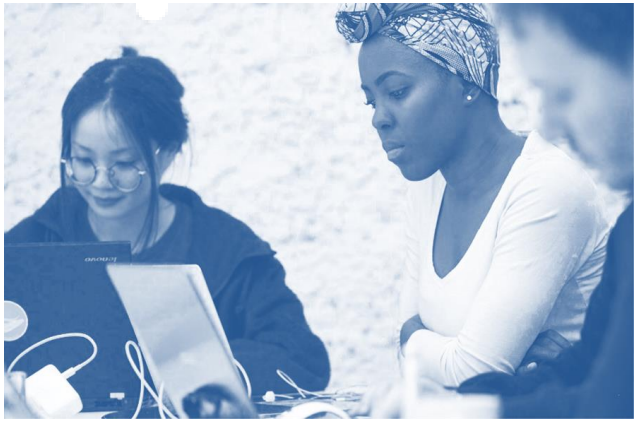

Embaucher vos collaborateurs via la GEN, c'est automatiquement augmenter la proportion de femmes dans vos équipes digitales !

Une plateforme de recrutement lancée en 2019

La Grande École du Numérique s'est associée à DiversifiezVosTalents.com pour lancer la première plateforme de recrutement numérique qui révèle le potentiel des nouveaux talents de la Tech.

Les recruteurs peuvent déposer des offres de stages, alternances ou emploi en ciblant les apprenants

Ils sont tagués **Recruteurs de Talents Numériques**

Leurs offres sont publiées sur le site de la GEN

Les apprenants de la GEN qui s'inscrivent sur la plateforme peuvent être contactés directement par les recruteurs.
Ils sont taggués **GENius**

La GEN, acteur majeur de l'écosystème du numérique

La GEN s'engage auprès des acteurs de l'écosystème pour faire du numérique un levier d'insertion socioprofessionnelle et de compétitivité des entreprises en France.

IMPACT AI

FRENCH DIGITAL SKILLS & JOBS COALITION

European Commission Digital Skills and Jobs Coalition

DIVERSIDAYS LE NUMÉRIQUE, ACCÉLÉRATEUR DE DIVERSITÉ

EdTech France

mozaïk RH Diversifiez vos Talents

la mednum la coopérative des acteurs de la médiation numérique

7ème ÉDITION mdf HACKATHON CONFÉRENCES INNOVATIONS

FEMMES NUMÉRIQUE POURQUOI SE PRIVER DE 50% DES TALENTS ?

#Letsgofrance LE MOUVEMENT QUI RASSEMBLE LES RÉUSSITES ET LES TALENTS QUI FONT RAYONNER LA FRANCE.

cap-digital Paris Region

JE FILME MA FORMATION

...

Vous informer sur la GEN

Le site Internet : moteur de recherche des formations, cartographie des métiers d ’avenir, témoignages, offres d’emplois…

La NL mensuelle : événement, appels à projets, nouveauté…

Nos réseaux sociaux :

MERCI DE VOTRE ATTENTION !